

ELEWACJA NR 1.

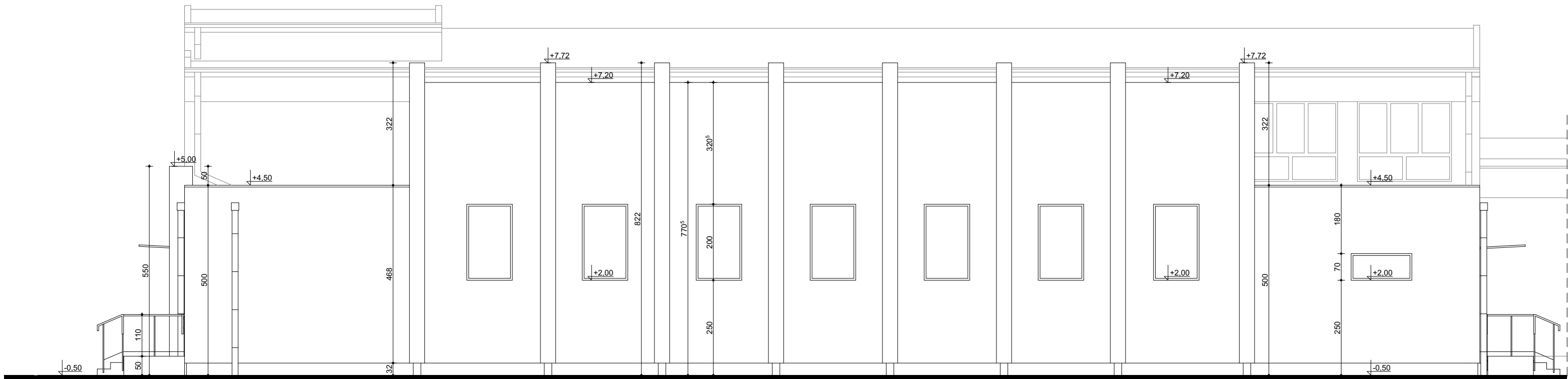

ELEWACJA NR 2.

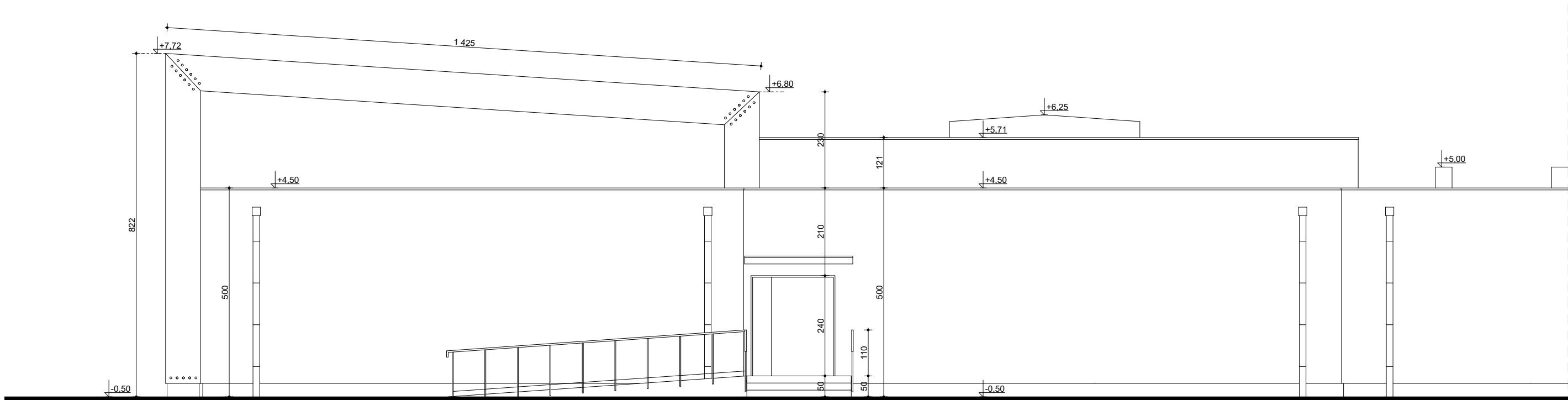

ELEWACJA NR 3.

SCHEMAT

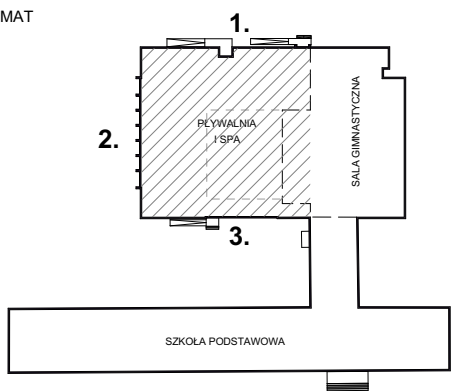

UWAGI:

1. WYKONAWCA PRZED PRZYSTĄPIENIEM DO ROBÓT ZOBOWIĄZANY JEST DO ZAPOZNANIA SIĘ ZE WSZYSTKIMI DOKUMENTACJAMI BRANŻOWYMI I BUDOWLANYMI.

2. WSZYSTKIE WYMIARY PODAWANE SĄ W CENTRYMETRACH. NIE WOLNO BRAĆ ŻADNEGO WYMIARU MIERZĄC BEZPOŚREDNIO Z RYSUNKU. OBOWIĄZKIEM WYKONAWCY JEST SPRAWDZENIE WYMIARU W NATURZE. W WYPADKU JAKIEJKOLWIEK ZMIANY LUB RÓŻNICY ZAUWAŻONEJ MIĘDZY PROJEKTEM A STANEM FAKTYCZNYM WYKONAWCA ZOBOWIĄZANY JEST PRZEKAZAĆ TĘ INFORMACJĘ DO BIURA PROJEKTOWEGO.

3. ROBOTY BUDOWLANO-INSTALACYJNE MUSZĄ BYĆ PROWADZONE Z RÓWNOLEGŁĄ BIEŻĄCĄ KOORDYNACJĄ MIĘDZYBRANŻOWĄ.

4. ELEMENTY KONSTRUKCYJNE WYKONAĆ WG PROJEKTU KONSTRUKCJI

5. PRZED WYKONANIEM POSADZKI UŁOŻYĆ KANALIZACJĘ SANITARNĄ PODPOSADZKOWĄ ORAZ RURARZ POD ZASILANIE ELEKTRYCZNE

6. W ŚCIANACH FUNDAMENTOWYCH OSADZIĆ PRZEPUSTY NA WEJŚCIE INSTALACJI SANITARNEJ I ELEKTRYCZNEJ

7. PRZEJŚCIA PRZEWODÓW WENTYLACYJNYCH I KANALIZACYJNYCH PRZEZ STROP WYKONAĆ POZA ELEMENTAMI KONSTRUKCJI

8. WSZYSTKIE MATERIAŁY ORAZ URZĄDZENIA POWINNY POSIADAĆ ODPowiednie ATESTY I ŚWIADECTWA DOPUSZCZENIA ZEZWALAJĄCE NA STOSOWANIE W BUDOWNICTWIE NA TERENIE POLSKI

9. W SPRAWACH NIE OKREŚLONYCH DOKUMENTACJĄ OBOWIĄZUJĄ:

- PRAWO BUDOWLANE,
- WARUNKI TECHNICZNE, JAKIM POWINNY ODPOWIEDAĆ BUDYNKI I ICH USYTUOWANIE,
- WARUNKI TECHNICZNE WYKONANIA I ODBIORU ROBÓT BUDOWLANO-MONTAŻOWYCH (WG MINISTERSTWA BUDOWNICTWA I INSTYTUTU TECHNIKI BUDOWLANEJ),
- NORMY POLSKIEGO KOMITETU NORMALIZACYJNEGO (P.K.N.),
- INSTRUKCJE, WYTYCZNE, DOPUSZCZENIA, ATESTY INSTYTUTU TECHNIKI BUDOWLANEJ,
- INSTRUKCJE, WYTYCZNE I WARUNKI TECHNICZNE PRODUCENTÓW I DOSTAWCÓW MATERIAŁÓW BUDOWLANO - INSTALACYJNYCH,
- PRZEPISY TECHNICZNE INSTYTUCJI KONTROLUJĄCYCH JAKOŚĆ MATERIAŁÓW I WYKONYWANYCH ROBÓT.

JEDNOSTKA PROJEKTOWANIA:

**ARCHI etagell®**

Archi Etage II Sp. z o.o. Sp.K. NIP 7622001409  
Powstańców 29, 07-201 Wyszków,

Wszelkie prawa zastrzeżone.  
Kopowanie, publikacja oraz wszelkie inne formy wykorzystania projektu bez zgody autora będą naruszeniem przepisów wynikających z Ustawy o Ochronie Praw Autorstwa, Dz.U.2017/1984, poz. 83, Art.115-118.

OPRACOWANIE:

**Rozbudowa i modernizacja  
budynku pływalni przy Szkole  
Podstawowej w Pyrzycach**

INWESTOR:

Gmina Pyrzyce  
Plac Ratuszowy 1, 74-200 Pyrzyce

ADRES:

ul. Tadeusza Rejtana 6  
działka nr 20/54, 20/51, 188/2 obręb 6 Pyrzyce

TYTUŁ RYSUNKU:

**ELEWACJE**

KOORDYNATOR / PROJEKTANT:

mgr inż. arch. Wojciech Jungowski  
upr. nr W/23/2010

PODPIS:

OPRACOWAŁ:

mgr inż.arch. Agnieszka Napieraj

PODPIS:

OPRACOWAŁ:

mgr inż.arch. Tomasz Popielewicz

PODPIS:

SPRAWDZIŁ:

mgr inż.arch. Wojciech Kubiak  
upr. bud. 9/ZPOIA/OKK/2018

PODPIS:

BRANŻA:

architektura

STADIUM:

PB

DATA OPRACOWANIA:

12.2019

SKALA RYSUNKU:

1:100

SEKCJE:

REWIZJA:

NR RYSUNKU:

**SPP-PB-A-6**